

Liceo "Carminè Sylos"

Classico - Linguistico - Scienze Umane - Economico Sociale

ORGANIGRAMMA DELLA STRUTTURA DEL SERVIZIO DI PREVENZIONE E PROTEZIONE LICEO "C. Sylos" – BITONTO A.S. 2024/2025

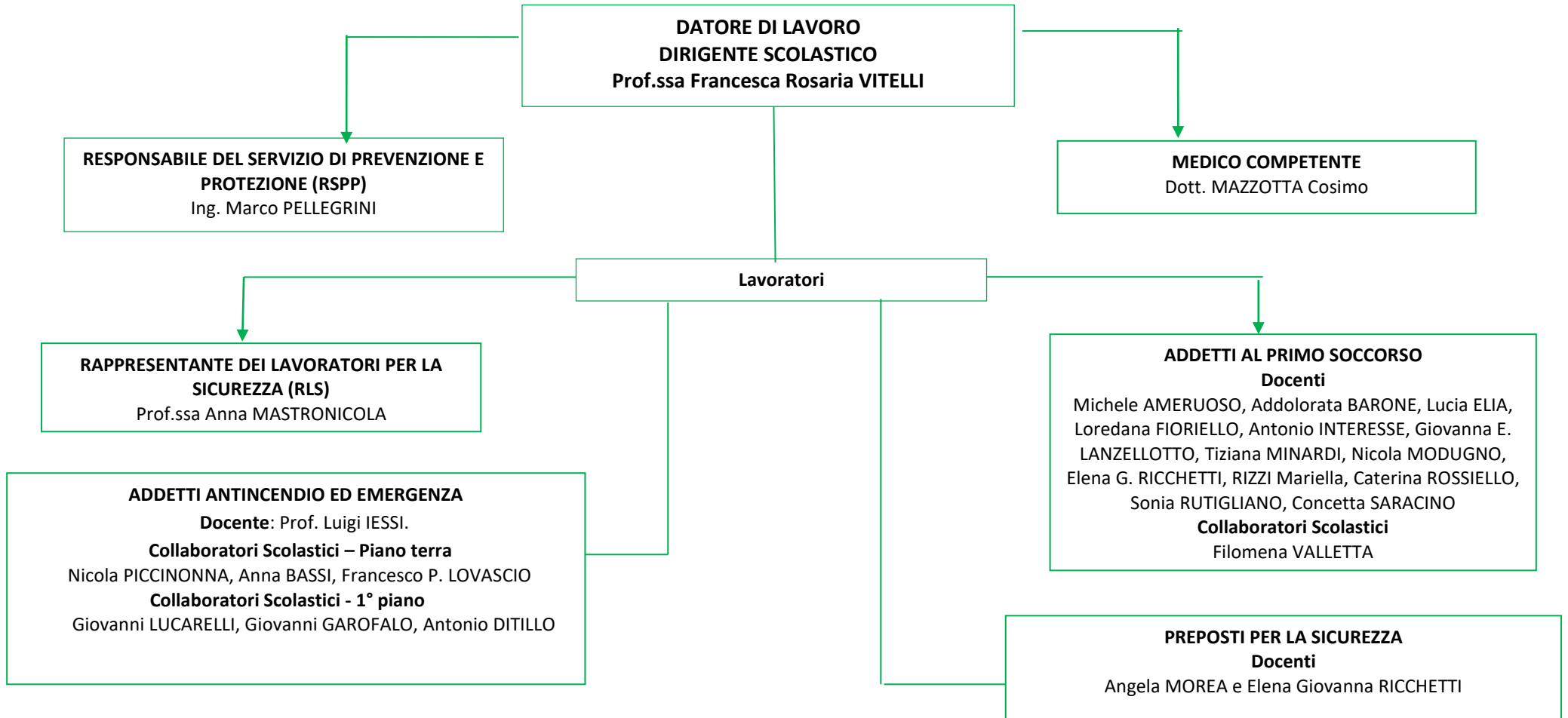

ESECUTORI di BLSA: Docenti: Luigi IESSI; Anna MASTRONICOLA, Caterina ROSSIELLO.

Ass. Amm.: Francesco NOMICE

Coll. Scol. : Antonio DITILLO, Giovanni LUCARELLI.

Ubicazione dispositivi DAE 1 : Ingresso DAE 2 : 1° piano Ex Rogadeo

