



LICEO SyLOS

Bitonto

LICEO CLASSICO





Perché il classico?

**Laboratori
e Nuove Tecnologie**

**PCTO (Alternanza
Scuola-Lavoro)**

PIANO DI STUDI

Valorizzazione delle eccellenze

**Attività
extracurricolari**

Internazionalizzazione

Potenziamento socio-economico

**Perché
scegliere
il Liceo
classico
Sylos?**

Perchè il classico?

Cosa manca al nostro tempo dell'effimero?

Forse un paradigma interpretativo, ancorato alla memoria del passato ma capace di orientare il futuro.

Luciano Canfora



Perchè il classico?

*dimensione
umanistica del
sapere*

*dimensione
logico-matematica
e scientifica*

attitudine critica

*continua osmosi
tra cultura scientifica e cultura
umanistica*

*costruzione di
un metodo di studio rigoroso ed
efficace, trasversale a tutte le
discipline di studio*



Liceo classico tradizionale

Il percorso del liceo classico tradizionale è indirizzato allo studio della civiltà classica e della cultura umanistica. Favorisce una formazione letteraria, storica e filosofica, non disgiunta da una solida preparazione logico-matematica

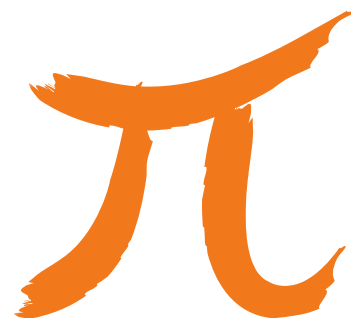

PIANO DI STUDIO DEL LICEO CLASSICO

Titolo di studio conseguito: **MATURITÀ CLASSICA**



	1° biennio		2° biennio		5° Anno
	1° Anno	2° Anno	3° Anno	4° Anno	
<i>Attività e insegnamenti obbligatori per tutti gli studenti</i>	ORARIO SETTIMANALE				
<i>Lingua e letteratura italiana</i>	4	4	4	4	4
<i>Lingua e cultura latina</i>	5	5	4	4	4
<i>Lingua e cultura greca</i>	4	4	3	3	3
<i>Lingua e cultura straniera</i>	3	3	3	3	3
<i>Storia e Geografia</i>	3	3			
<i>Storia</i>			3	3	3
<i>Filosofia</i>			3	3	3
<i>Matematica*</i>	3	3	2	2	2
<i>Fisica</i>			2	2	2
<i>Scienze naturali**</i>	2	2	2	2	2
<i>Storia dell'arte</i>			2	2	2
<i>Scienze motorie e sportive</i>	2	2	2	2	2
<i>Religione cattolica o Attività alternative</i>	1	1	1	1	1
<i>Potenziamento socio-economico</i>	1	1			
<i>Totale ore</i>	28	28	31	31	31

* con Informatica al primo biennio.

** Biologia, Chimica, Scienze della Terra.

È previsto l'insegnamento in lingua straniera di una disciplina non linguistica (CLIL), compresa nell'area delle attività e degli insegnamenti obbligatori per tutti gli studenti nell'ultimo anno di corso.

Curvatura biomedica

La Sperimentazione della Curvatura biomedica potenzia il monte ore di matematica e scienze, allo scopo di consolidare le competenze in ambito scientifico.

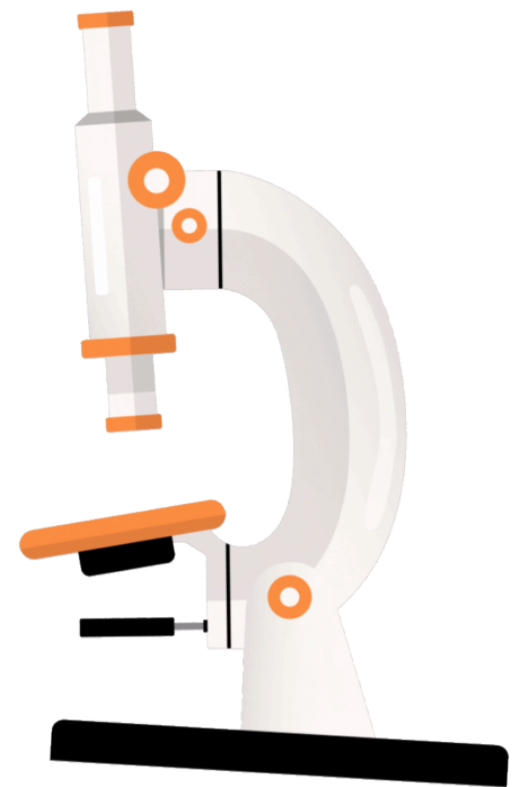

PIANO DI STUDIO DEL LICEO CLASSICO CON CURVATURA BIOMEDICA

	1° biennio		2° biennio		5° Anno
	1° Anno	2° Anno	3° Anno	4° Anno	
<i>Attività e insegnamenti obbligatori per tutti gli studenti</i>	ORARIO SETTIMANALE				
<i>Lingua e letteratura italiana</i>	4	4	4	4	4
<i>Lingua e cultura latina</i>	5	5	4	4	4
<i>Lingua e cultura greca</i>	4	4	3	3	3
<i>Lingua e cultura straniera Inglese</i>	3	3	3	3	3
<i>Storia e Geografia</i>	3	3			
<i>Storia</i>			3	3	3
<i>Filosofia</i>			3	3	3
<i>Matematica</i>	4	4	3	3	3
<i>Fisica</i>			3	3	3
<i>Scienze naturali**</i>	2	2	2	2	2
<i>Storia dell'arte</i>			2	2	2
<i>Scienze motorie e sportive</i>	2	2	2	2	2
<i>Religione cattolica o Attività alternative</i>	1	1	1	1	1
<i>Potenziamento socio-economico</i>	1	1			
<i>Totale ore</i>	29	29	33	33	33

****Oltre alle due ore settimanali di Scienze naturali previste nel Piano di Studi, verrà svolto un corso di Potenziamento annuale di 15 ore**

Opzione internazionale Cambridge



L'opzione internazionale Cambridge prevede lo studio in lingua inglese della matematica e della fisica con il supporto di docente madrelingua. Al termine di questo percorso quinquennale, previo superamento di un esame in lingua, si consegue il diploma di scuola secondaria superiore internazionale nelle discipline specificate, riconosciuto e valutato nelle Università di tutto il mondo.

PIANO DI STUDIO DEL LICEO CLASSICO CAMBRIDGE

	1°biennio		2° biennio		5° Anno
	1° Anno	2° Anno	3° Anno	4° Anno	
<i>Attività e insegnamenti obbligatori per tutti gli studenti</i>	ORARIO SETTIMANALE				
<i>Lingua e letteratura italiana</i>	4	4	4	4	4
<i>Lingua e cultura latina</i>	5	5	4	4	4
<i>Lingua e cultura greca</i>	4	4	3	3	3
<i>Lingua e cultura straniera Inglese</i>	3	3	3	3	3
<i>Storia e Geografia</i>	3	3			
<i>Storia</i>			3	3	3
<i>Filosofia</i>			3	3	3
<i>Matematica (in lingua inglese)</i>	3	3	2	2	2
<i>Fisica (in lingua inglese)</i>			2	2	2
<i>Scienze naturali**</i>	2	2	2	2	2
<i>Storia dell'arte</i>			2	2	2
<i>Scienze motorie e sportive</i>	2	2	2	2	2
<i>Religione cattolica o Attività alternative</i>	1	1	1	1	1
<i>Potenziamento con docente madrelingua</i>	1	1	1	1	
<i>Potenziamento socio-economico</i>	1	1			
<i>Totale ore</i>	31	31	32	32	31



**Dall'anno scolastico 2017-18 è stato attivato il
Potenziamento socio-economico e per la Legalità
per un'ora settimanale in tutte le classi del primo biennio,**

Laboratori e Nuove Tecnologie

- aule dotate di digital board
- laboratori orientanti alle professioni del futuro
- docenti formati per l'impiego delle nuove tecnologie nella didattica



PCTO

Percorsi per le Competenze
Trasversali e l'Orientamento

**Le scelte dei percorsi sono rivolte ad attività,
esperienze e ambiti coerenti con il curriculum di
studi del Liceo Classico, nelle sue diverse curvature.**

**I PCTO hanno la finalità di far conseguire agli
studenti conoscenze e competenze in vari settori
lavorativi per un orientamento in uscita
consapevole e ragionato.**

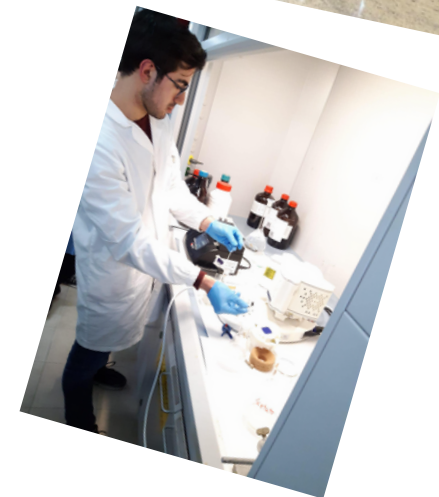
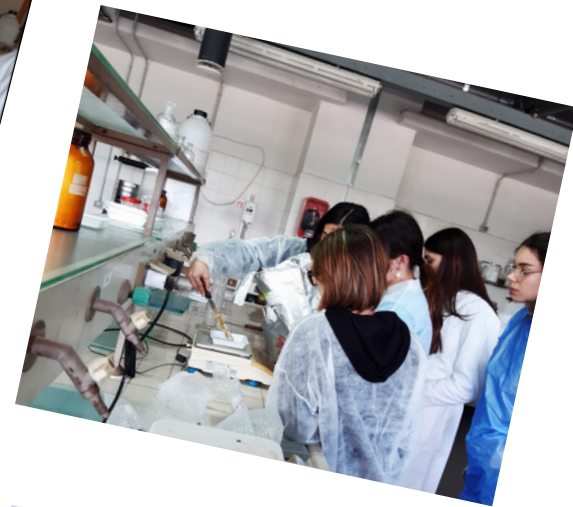
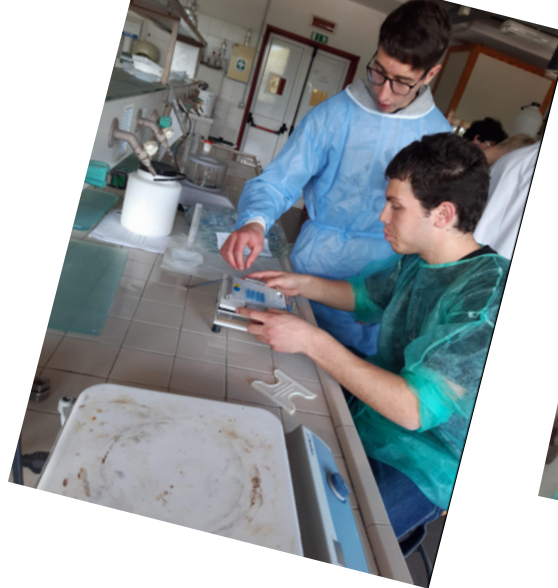

Internazionalizzazione

stage linguistici

scambi culturali

viaggi d'istruzione all'estero

certificazioni linguistiche



teatro in lingua



Erasmus+

laboratori di
potenziamento per le
lingue



Inclusione

We become ... a beautiful mosaic. Different people, different beliefs, different yearnings different hopes, different dreams.

Siamo un bellissimo mosaico. Persone diverse, credenze diverse, desideri diversi, speranze diverse, sogni diversi.

Jimmy Carter

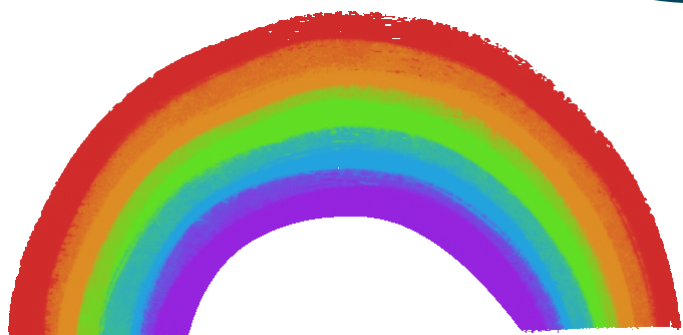

**ORIENTATI
AL FUTURO**



**Attività
extracurricolari**



**teatro classico, musical,
uscite didattiche,
laboratori di scrittura,
informatica, giornalismo,
eventi letterari,
manifestazioni culturali**





Attività extracurricolari



Valorizzazione delle eccellenze

Certamina

Scambi culturali

Certificazioni di lingue classiche e
moderne



Concorsi letterari

Olimpiadi di Lingue e civiltà classiche

Olimpiadi di Italiano, Matematica,

Chimica



perché scegliere il Sylos?



Il Liceo di Bitonto, profondamente radicato nella realtà locale e con una pregevole e secolare tradizione alle spalle, si propone di valorizzare il passato quale patrimonio da salvaguardare, ma anche di preparare al futuro le nuove generazioni attraverso le più innovative forme di comunicazione. L'azione educativo-didattica della nostra scuola si fonda sulla centralità dell'alunno e si propone di formare studenti consapevoli e dotati di spirito critico

